



## CAMPEONATO NACIONAL DE MILLA Y 5K 2026

### SELECTIVO A SUDAMERICANO DE RUTA

#### 1) GENERALIDADES

Fecha	: Domingo 15 de febrero 2026
Lugar	: Plaza de Armas de Pitrufoquén Región de La Araucanía
Organizan	: Club Atlético Pitrufoquén Federación Atlética de CHILE (en adelante "FEDACHI"). ADR Atletismo Novena Región
Controla	: Cuerpo regional de jueces de atletismo Araucanía
Cronometraje	: Manual-Chip

El campeonato nacional de milla (1.609m) y 5km en ruta se celebrará en la región de La Araucanía, en el marco de la corrida Verano en Pitrufoquén.

En el campeonato Nacional de Milla y 5km, pueden participar atletas federados de las Asociaciones Atléticas Regionales (en adelante "ADR"), afiliadas a FEDACHI, Damas y Varones, con nacionalidad chilena.

#### 2) INSCRIPCIONES

- El plazo para las inscripciones de los atletas Federados en el Campeonato Nacional, rige desde la fecha de publicación de las bases, hasta el viernes 23 de enero 2026.
- "NO SE RECIBIRAN INSCRIPCIONES DESPUES DE ESTE PLAZO".
- Las inscripciones se realizarán en el sitio web [atletismo.usplat.cl](http://atletismo.usplat.cl), clic en "Inscripciones" e ingresar con el Usuario y Contraseña, los cuales, de no tenerlos, deben solicitarse a [soporte@usplat.com](mailto:soporte@usplat.com). La planilla Excel debe ser enviada a [comisiontecnica@fedachi.cl](mailto:comisiontecnica@fedachi.cl).
- Todos los atletas deberán portar su Cedula de Identidad.
- Los deportistas de 5km, deben acreditar una marca mínima ya sea en usplat o World Athletics para validar su inscripción, de lo contrario serán eliminados de las series. Para esto se considerarán marcas de 1.500, 5.000 y 10.000m planos, temporada 2024-2025-2026.

CATEGORÍA	1.500M	5.000M	10.000M
DAMAS U20	5:25	22:00	45:00
DAMAS ADULTA	5:05	20:00	41:00
VARONES U20	4:15	17:30	38:00
VARONES ADULTO	4:05	16:00	34:00



### **3) BASES TÉCNICAS**

- La prueba de 5km, tendrá categoría u20 (2007, 2008) y adulto (2006 y anteriores), damas y varones. Mientras que la prueba de Milla (1.609m) tendrá las siguientes categorías en competencia:

-ADULTO: 2006 y anteriores

-U20: 2007-2008

-U18: 2009-2010

-U16: 2011-2012

-U14: 2013-2015

- La corrida verano en Pitrufquén, tiene certificación FEDACHI, en un circuito plano.

### **4) CONTROL DE LA COMPETENCIA**

- Comité regional de Jueces de atletismo.
- Cronometraje con chips y manual.

La organización, no se hace responsable por lesiones que pudiesen sufrir los atletas inscritos, ya sea por su participación en la competencia o por eventos fortuitos que se puedan producir en la realización del evento, tampoco se hará cargo por la pérdida de implementos deportivos personales en el evento.

En todos los restantes aspectos técnicos, regirá lo establecido en el Reglamento de la corrida y reglamento World Athletics vigente.

<https://www.worldathletics.org/about-iaaf/documents/technical-information>

### **5) DE LOS PREMIOS:**

Los tres primeros lugares Damas y Varones del Campeonato Nacional, en cada categoría, se harán acreedores de medallas.

El contenido completo e íntegro de estas bases generales se da por leído, entendido y aceptado plenamente por Directivas de Clubes, Técnicos y atletas, con el solo hecho de realizar las inscripciones por parte de las ADR respectivas.

En todos los demás aspectos rigen las bases de la competencia Verano en Pitrufquén

Cualquier situación no contemplada en estas Bases será resuelta por las autoridades de la Competencia.



#### **5) ALOJAMIENTO E INDICACIONES PARA ATLETAS DE OTRAS REGIONES:**

La organización dispondrá de alojamiento gratuito para 30 deportistas. Las solicitudes deben ser enviadas por las respectivas asociaciones regionales, al correo [adraraucania2023@gmail.com](mailto:adraraucania2023@gmail.com), quien informará de los beneficiados, priorizando a los deportistas de regiones más lejanas.

Además, se publicará un listado de alojamientos y servicios de alimentación disponibles en Pitrufquén.

Para quienes opten por quedarse en Temuco, los buses hacia Pitrufquén demoran alrededor de 30 a 45 minutos, saliendo desde:

Terminal intercomunal - Ubicación: <https://maps.app.goo.gl/r9kF6w1RFJEJ3uze8> (Llega a Pitrufquén)

Terminal Rodoviario - Ubicación: <https://maps.app.goo.gl/kkMubFgQQqGJP3MHA> (Deja en la carretera a unas cuadras de la plaza)

Quienes lleguen directamente en buses inter regionales a Pitrufquén, también los dejarán en paradero de la carretera a unas pocas cuadras de la plaza.

#### **PROGRAMA HORARIO:**

<b>HORARIO</b>	<b>PRUEBA</b>	<b>CATEGORÍA</b>	<b>GÉNERO</b>
9:00HRS	5KM	ADULTO Y U20	DAMAS Y VARONES
10:30HRS	MILLA	ADULTO Y U20	DAMAS
10:40HRS	MILLA	ADULTO Y U20	VARONES
10:50HRS	MILLA	U18 Y U16	DAMAS
11:00HRS	MILLA	U18 Y U16	VARONES
11:10HRS	MILLA	U14	DAMAS
11:20HRS	MILLA	U14	VARONES
12:00HRS	PREMIACIONES		



### MAPA DE CIRCUITO 5KM (1 GIRO)

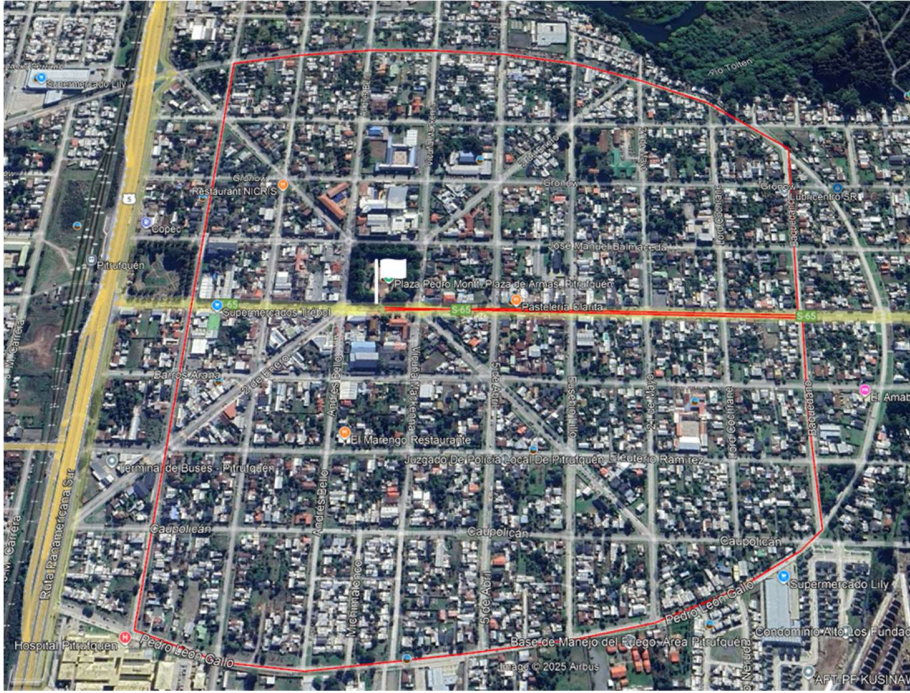

### MAPA MILLA (1 GIRO)

